# CE-480 S-a născut azi Domnul Sfânt!
# (Frumoasa zi de bucurii)

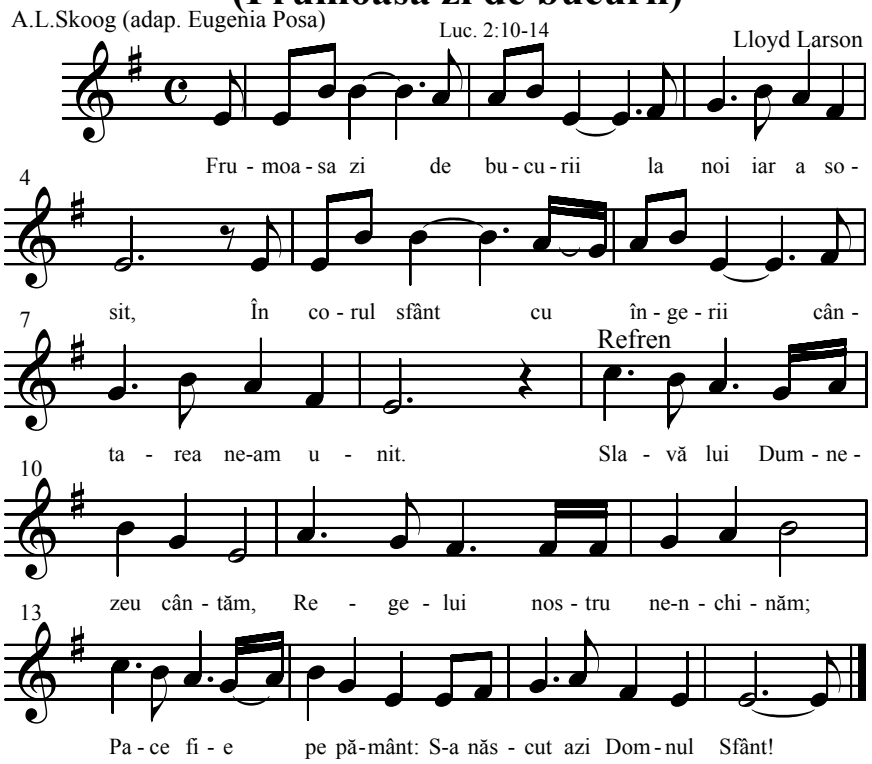


**1 Frumoasa zi de bucurii la noi iar a sosit,**
**În corul sfânt cu îngerii cântarea ne-am unit.**

**Refren:**
**Slavă lui Dumnezeu cântăm,**
**Regelui nostru ne-nchinăm;**
**Pace fie pe pământ:**
**S-a născut azi Domnul Sfânt!**

**2 Când întunericul domnea, lumina a venit,**
**Căci Dumnezeu ne oferea un dar neprețuit!**

**3 Acum la iesle noi venim, la Cel ca S-a-ntrupat,**
**Umilul Prunc ce noi privim e Domn şi Împărat!**

---

**Cântările Evangheliei-2003 Nr. 480**
**Repertoriu: (CE480-Voce-Frumoasa zi de bucurii) CE480**